

Lluvias recientes y previsiones para los próximos días- Región MAP

06mar14

Foster Brown

WHRC/UFAC/Consortio MDD

fbrown@uol.com.br

06mar14

Algunas noticias

- Beni/Pando
 - **290 mil cabezas mueren**
http://www.erbol.com.bo/noticia/economia/06032014/290_mil_cabezas_de_ganado_mueren_por_lluvias_e_inundaciones_en_el_beni
 - <http://comunicacion.presidencia.gob.bo/>
 - <http://www.boliviaentusmanos.com/noticias/bolivia/97444/san-ramon-y-san-joaquin-sufren-las-peores-inundaciones-de-su-historia.html>
 - <http://www.paginasiete.bo/sociedad/2014/3/6/evacuaran-familias-cobija-crecida-acre-15550.html>
- Madre de Dios, Puerto Maldonado
 - Inapari <http://pcmperu.blogspot.com.br/2014/03/evacuan-51-familias-afectadas-por.html>
 - <http://humanitariannews.org/20140306/peru-reporte-de-situacion-no-218-inundacion-afecta-el-distrito-de-inapari-provincia-de-tahu>
- Rondônia, Porto Velho
 - 18.80 m <http://www.ariquemesnoticias.com.br/noticia/2014/03/05/rio-madeira-atinge-1880-metros-todos-de-sao-carlos-sao-transferidos-para-pvh-nazare-esta-inundada.html>
 - <http://www.newsrondonia.com.br/noticias/balsa+do+abuna+voltou+a+operar+e+travessia+demora+cerca+de+tres+horas/42787>
 - <http://www.ac24horas.com/2014/03/06/manifestantes-bloqueiam-rota-alternativa-de-veiculos-para-guajara-mirim/>
- Acre, Rio Branco
 - Gas de Manaus>>Cruzeiro do Sul>>Rio Branco >> Porto Velho <http://m.g1.globo.com/ac/acre/noticia/2014/03/rio-branco-vai-distribuir-gas-de-cozinha-para-porto-velho.html>
 - <http://www.soldepando.com/rio-acre-em-assis-brasil-sobe-mais-de-cinco-metros-em-24-horas/>
 - <http://www.ac24horas.com/2014/03/06/acre-volta-ficar-isolado-resto-brasil-tres-caminhoes-ficaram-atolados-novo-porto/>
 - <http://www.ac24horas.com/2014/03/06/comissao-quer-identificar-culpados-e-pedir-indenizacao-pelos-prejuizos-causados-pela-cheia-rio-madeira/>



http://www.erbol.com.bo/noticia/economia/06032014/290_mil_cabezas_de_ganado_mueren_por_lluvias_e_inundaciones_en_el_beni

- **Defesa Civil Estadual**
- NÍVEIS DOS PRINCIPAIS RIOS ÀS 12:00h (06/03/2014):

Rio Branco: 14,13m (situação de transbordamento)

Riozinho do Rola: sem leitura

Assis Brasil: sem leitura

Brasiléia: 10,59m (alerta)

Xapuri: 11,57m

Sena Madureira: 13,82m

Tarauacá: 7,81m

Cruzeiro do Sul: 11,00m

Madeira: 18,87m (situação de transbordamento)

<http://www.agencia.ac.gov.br/noticias/acre/boletim-0603-9h>

- **Boletim – 06/03 – 9h** Por em 06/03/2014 - 10:49 AM
-
- O Rio Acre ultrapassa cota de alerta, que é de 14 metros, e transborda. Em medição realizada às 9 horas desta quinta-feira, 6, o nível do rio registra a marca de 14,06 metros. Em Assis Brasil, Brasileia e Xapuri, o rio está em 9,80m, 10,53m e 11,45m, respectivamente.
- O número de famílias alojadas no Parque de Exposições Marechal Castelo Branco é de **326, totalizando 1.290 pessoas.**
- **Abastecimento de gás** – Para garantir a continuidade no abastecimento de produtos, o governo do Estado trabalha em parceria com empresários para recebimento de cargas de gás nos próximos dois dias.
- A Fogás aguarda duas balsas, que trazem **450 toneladas** a granel, para abastecer apenas botijas de cinco e oito quilos. O descarregamento será no Porto da Base, com operação a ser cumprida em 48 horas sem interrupções. Por medida de segurança, a área será isolada durante o procedimento.
- A empresa Amazongás fará o descarregamento de **100 toneladas** em botijas via Cruzeiro do Sul.
- **Nível do Rio Acre em Rio Branco (06/03/2014)**
- **14,06m** – Medição das 9h
- **14,00m** – Medição das 6h
- **Para mais informações entre em contato com:**
- Andréa Zílio (Secretária Adjunta de Estado de Comunicação) – (68) 9984-8506
- Andréia Oliveira (Assessora de Imprensa da Prefeitura de Rio Branco) – (68) 9994-8841

0700 4mar
– 0700
5mar14

- Lluvia en las cuencas Purus, Acre, Tahuamanu, Madre de Dios, Abunã.

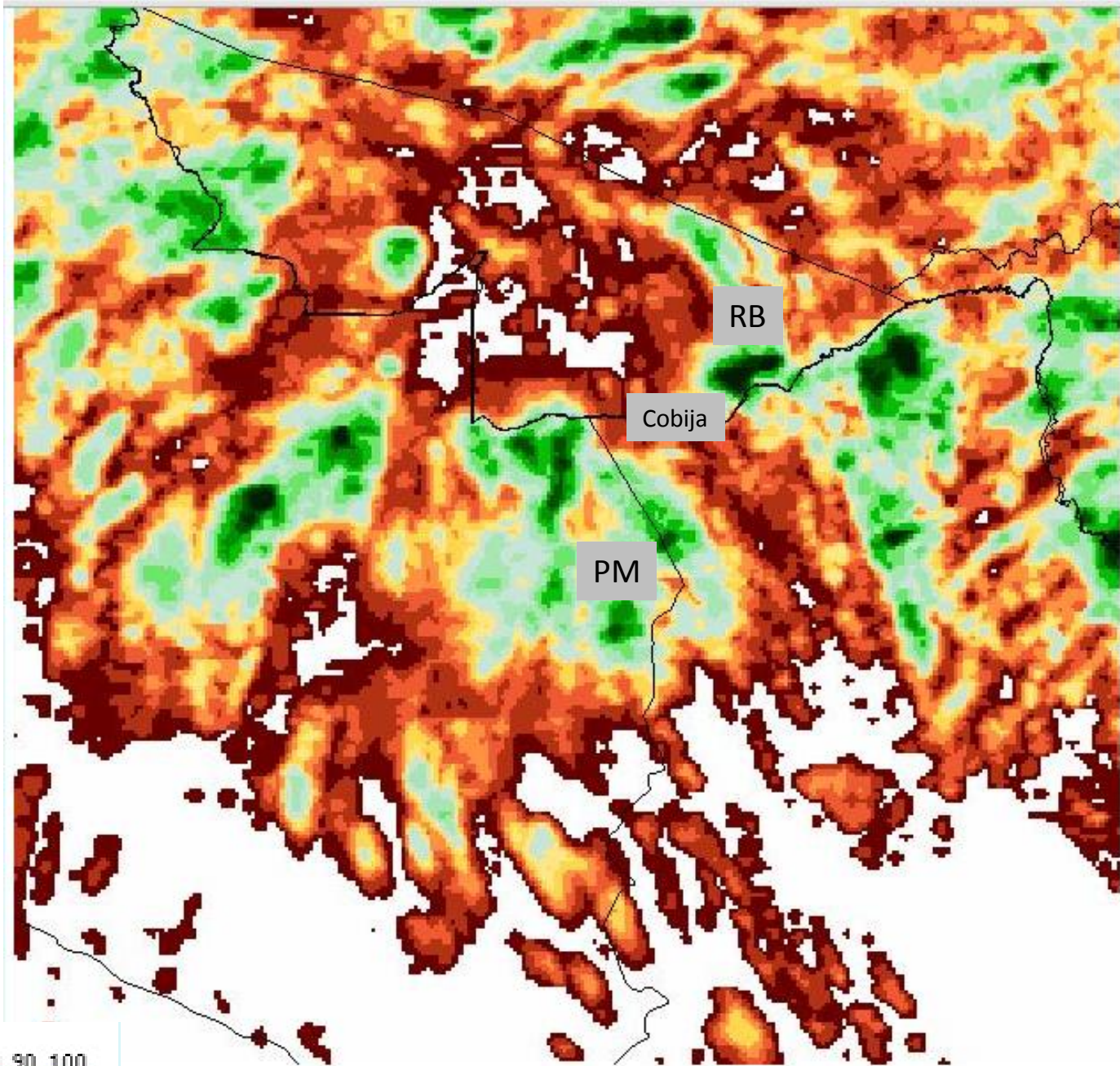

Modelo Hidroestimador - DSA/CPTEC/INPE
Precipitação Acumulada em 24 horas
Data: 20140305

0700 5mar –
0700 6mar14

- Chuva significativa somente em Tarauacá.

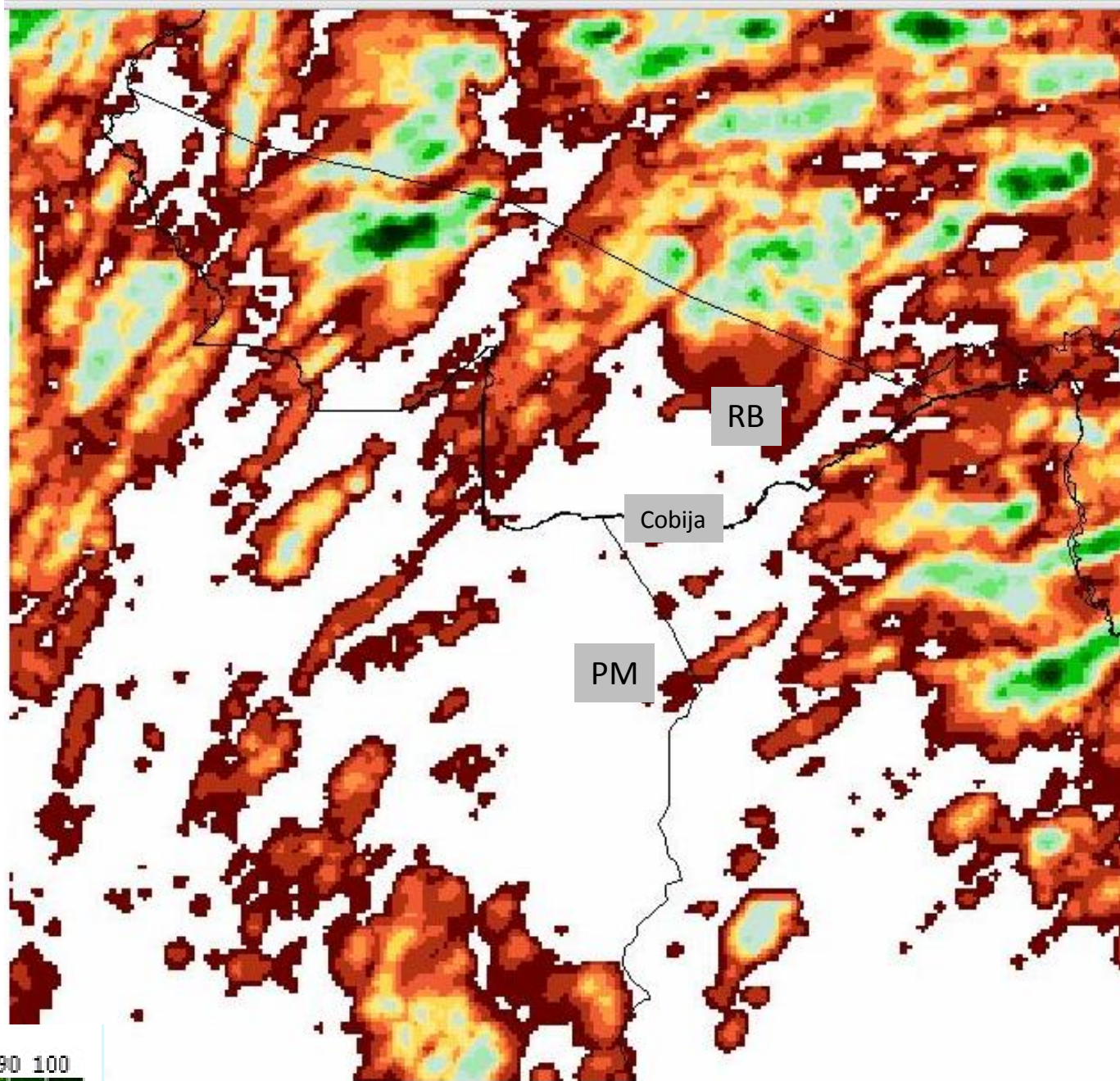

1 5 10 15 20 25 30 40 50 60 70 80 90 100

Hidroestimador (mm / dia)

Modelo Hidroestimador - DSA/CPTec/INPE
Precipitação Acumulada em 24 horas
Data: 20140306

Estação Ecológica Rio Acre

- 04mar14 Lluvia
~100 mm.
- Rio Acre subió
hasta 8.4 metros

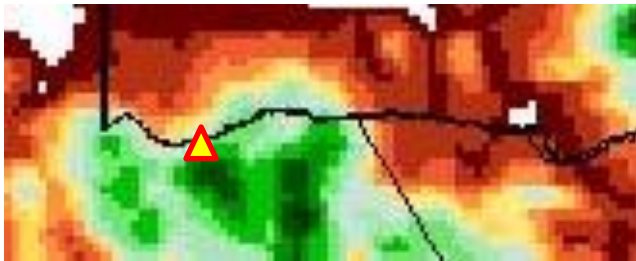
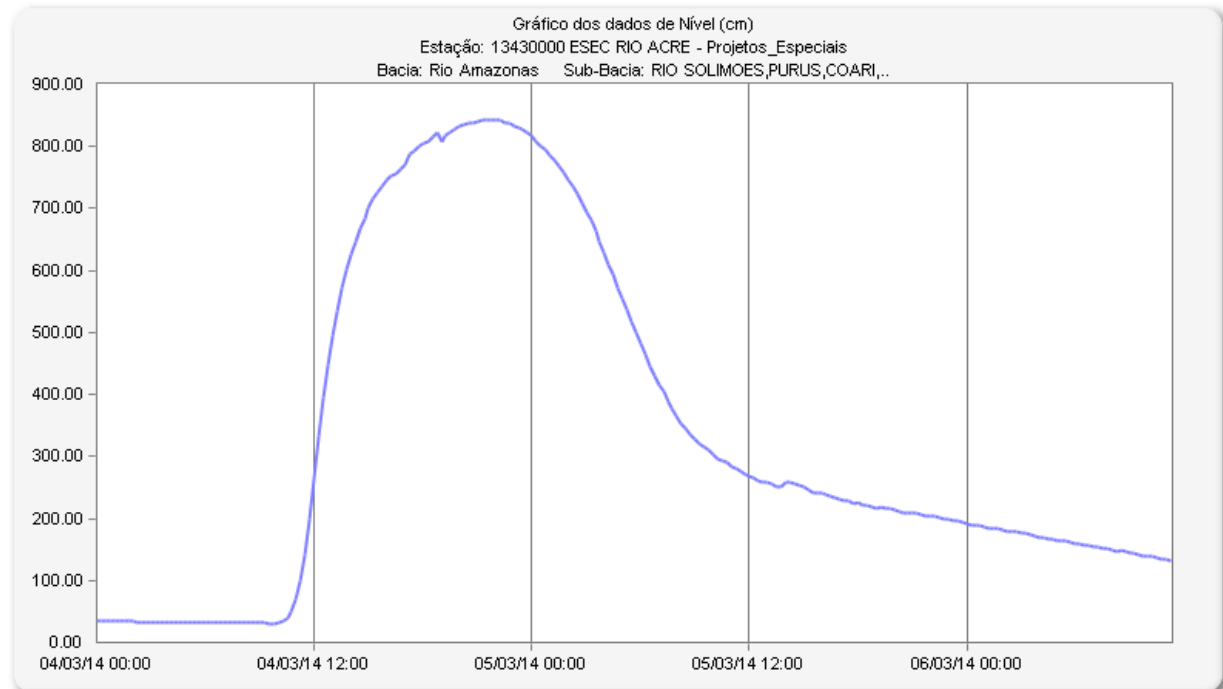
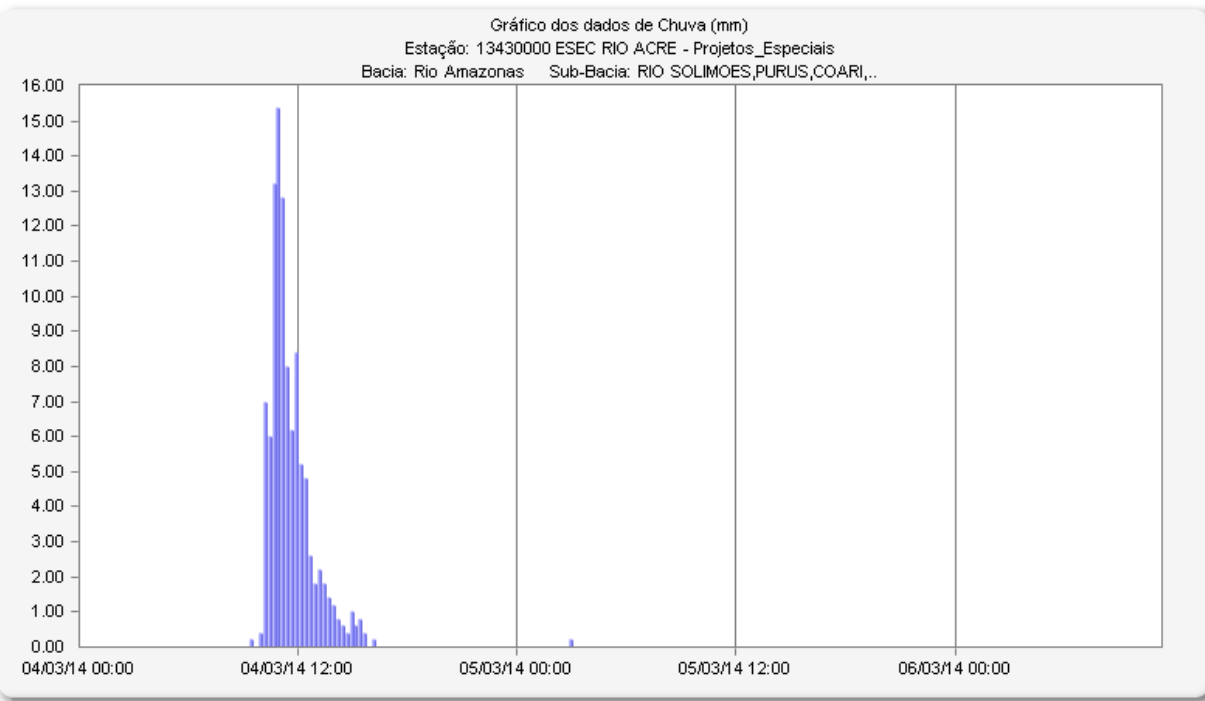

Assis Brasil/ Iñapari/ Bolpebra

- 04mar14: Lluvia ~80 mm.
- Altura: basado en la Plataforma de SENAMHI-Bo hasta 16:15 local, lecturas de regla después.

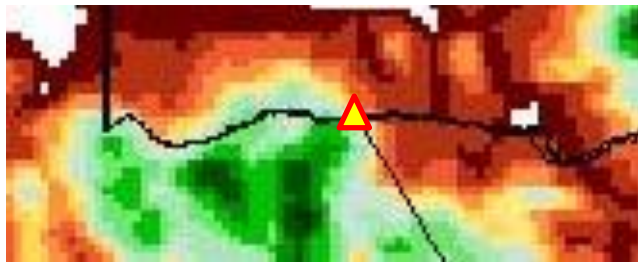
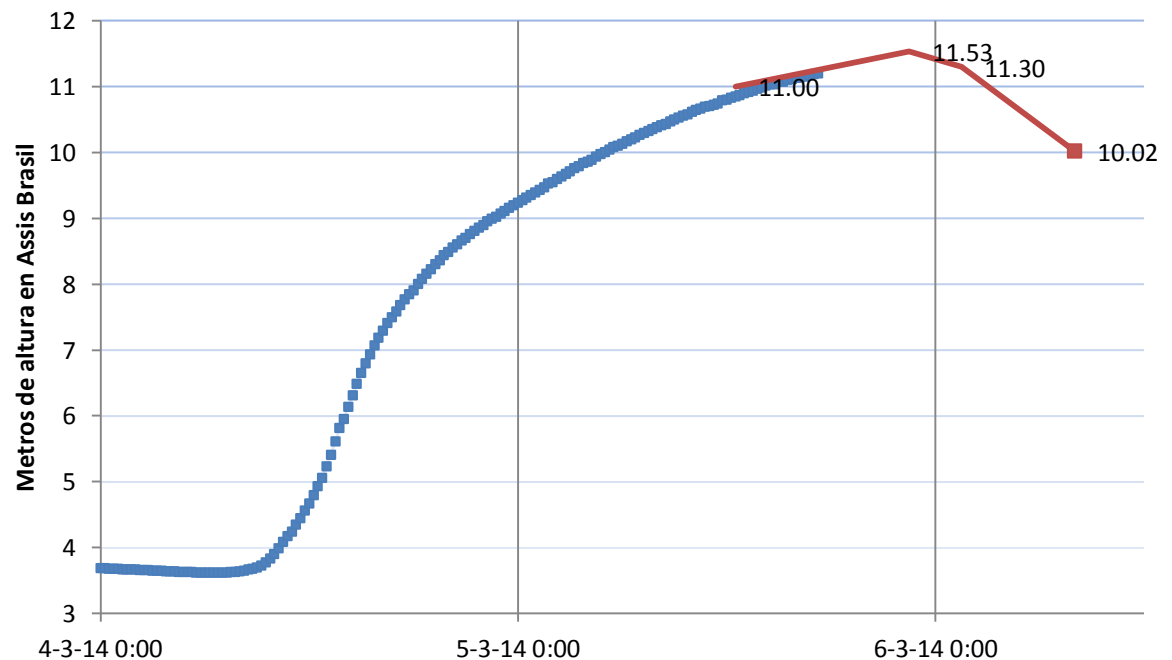
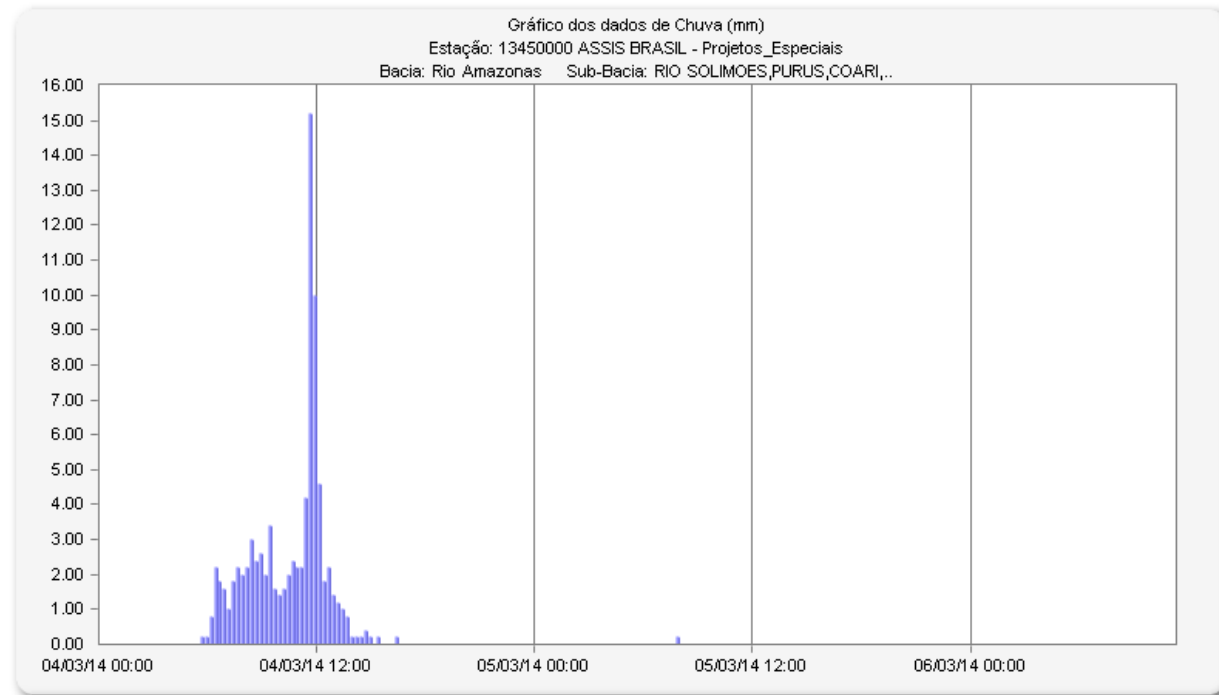

Datos durante la noche 04 a 05mar14 – colectados por Lincoln Schwarzbach, ICMBio y Helen Sabrina, Coor. Defesa Civil Municipal, Assis Brasil.

• 05mar14

06mar14

• 12:30 11m

| 22:30 11.51m

| 00:15 11.48m | 01:30 11.30m



Noticias de Assis Brasil / Iñapari/ Bolpebra

- Información del Alcalde de Tahuamanu, Celso Curi (6 am en inapari): el rio Acre bajo 1.00 mtr aprox El descenso es lento comparando con otras creciente. **Tenemos 53 familias afectadas estan en carpas de Defensa Civil** y otros en casa de vecinos. Se coordino con Def Civ MDD para ayuda alimentaria que estaria llegando en 4. Horas.
- Información de José Luis Aruquipa Lazo de Senamhi- Pando sobre la estación (PCD) de Senamhi-Bo en el puente Perú-Brasil: Comentarle que nuestra estación **no esta emitiendo los datos debido a la falta de señal telefonica**, sin embrago se esta tratando de solucionar el problema.

-

- 04mar14 lluvia ~30 mm.
- Subida constante del Rio Acre,
- 06mar14 11:15 (horario local) 10.64m

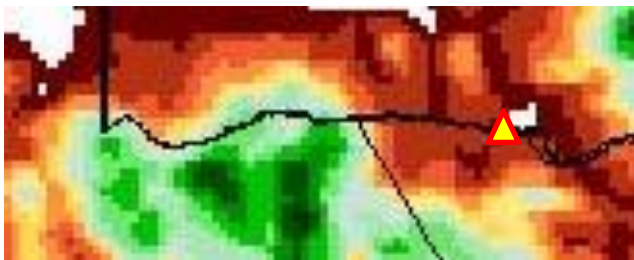
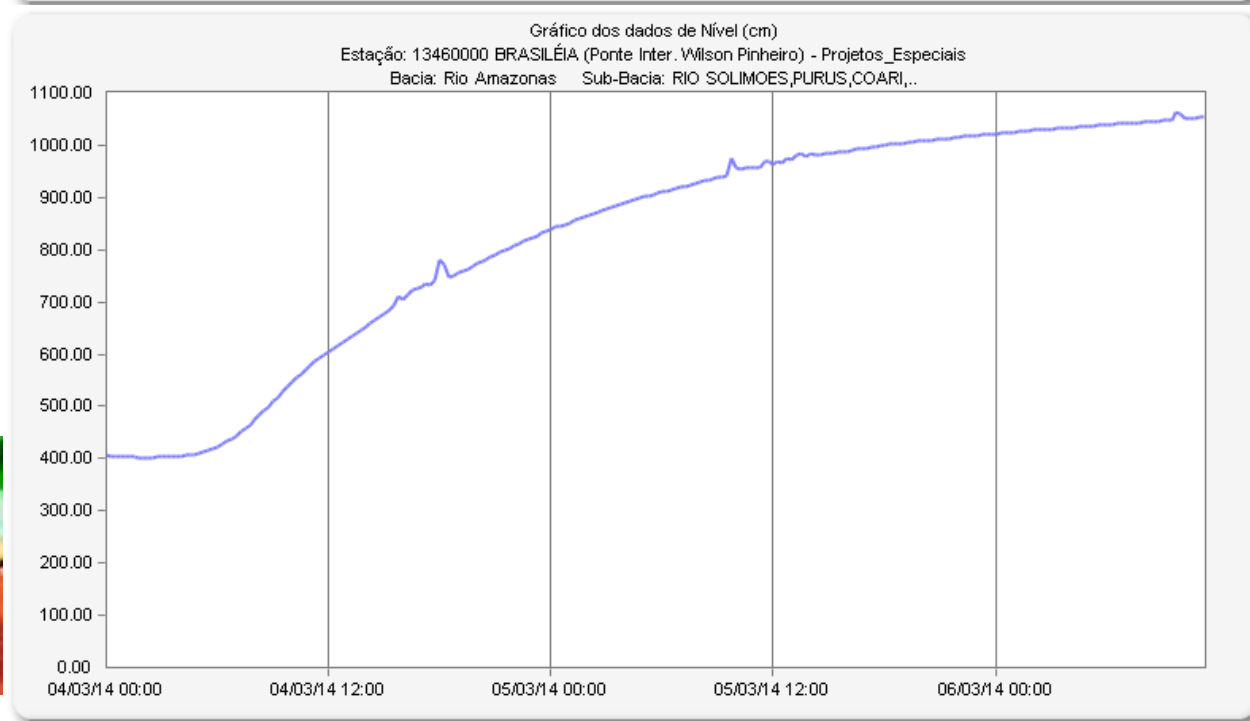
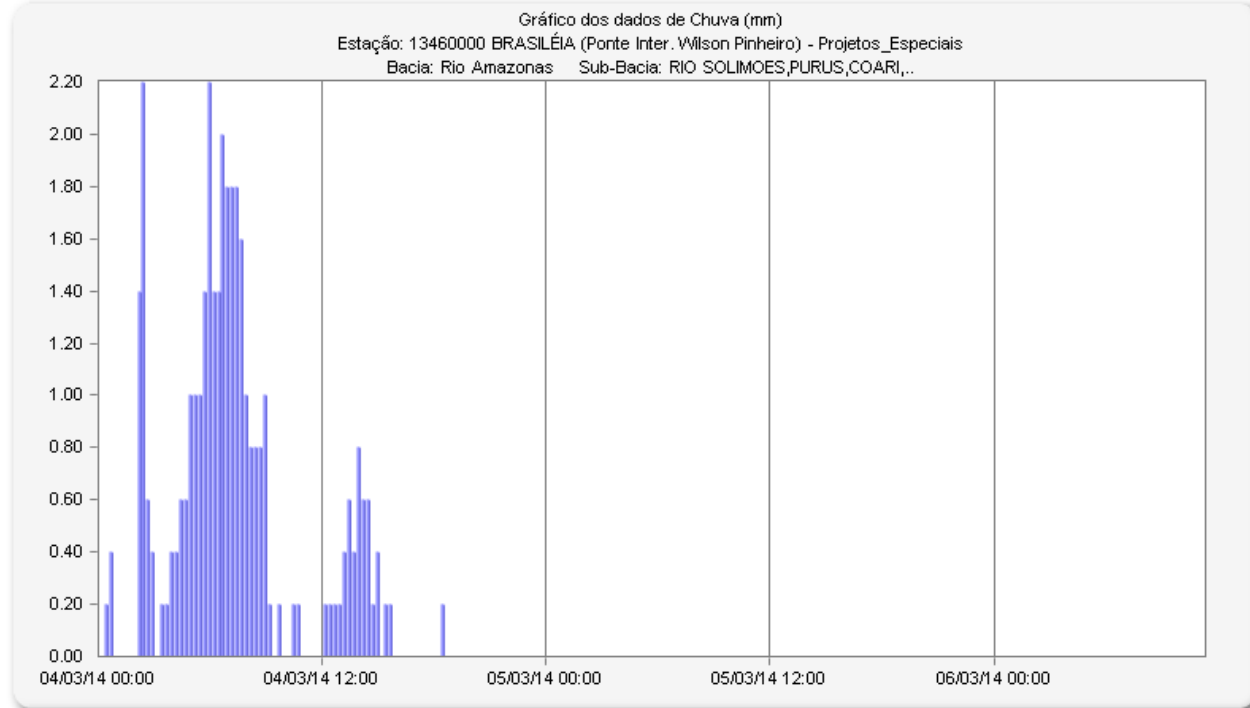

BRAMS 05 km

Análise Inicializada em: 06/3/2014, 00 UTC (Quinta-feira) Válida para: 07/3/2014, 00 UTC (Sexta-feira)

Variável: Precipitação Acumulada em 24h

CPTEC/INPE

Previsão

1900 6mar14

- Poca Iluvia.

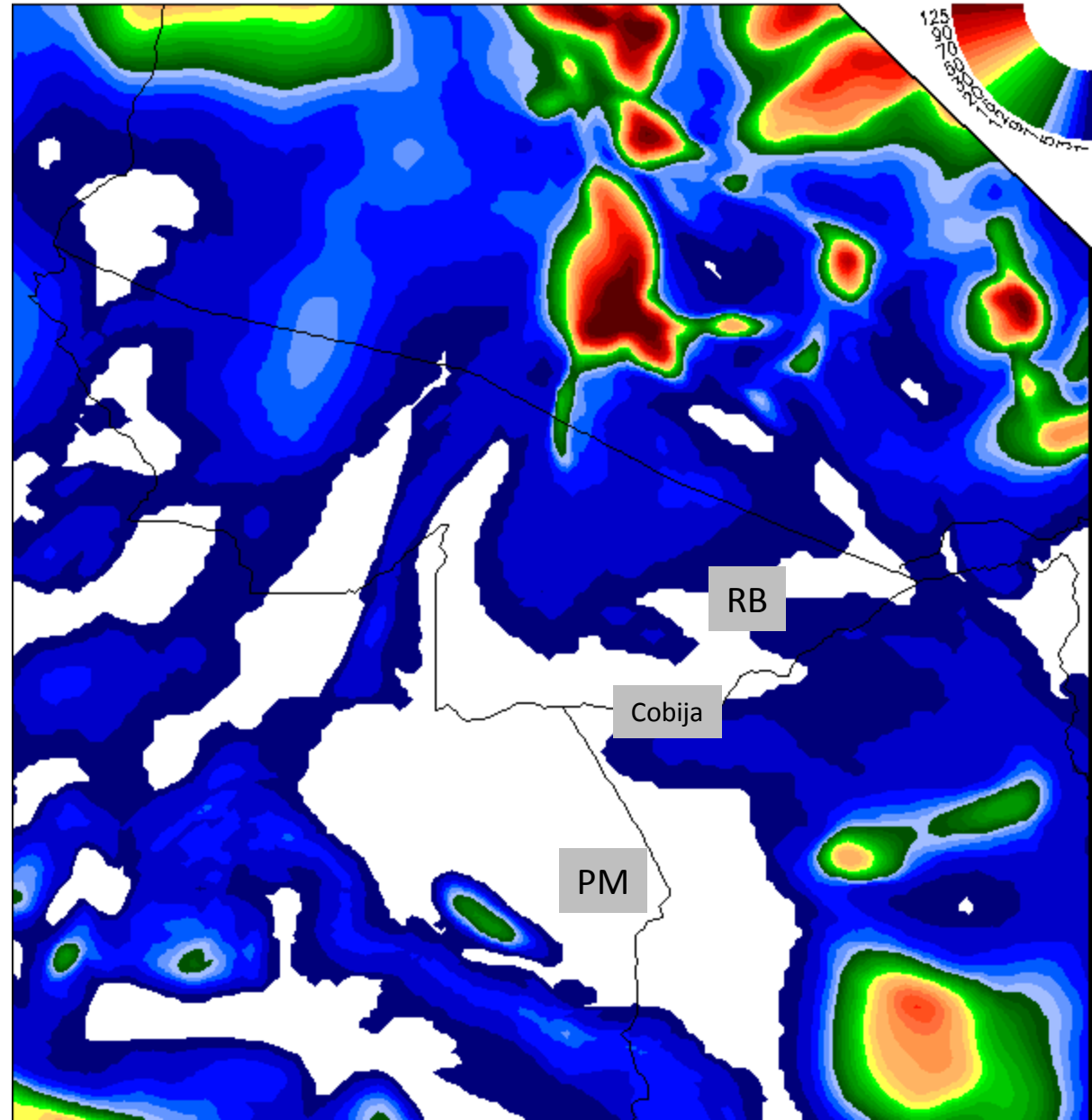

Previsão

0700 7mar14

- Lluvia en las cuencas de los rios Purus, Acre, Tahuamanu, Madre de Dios.

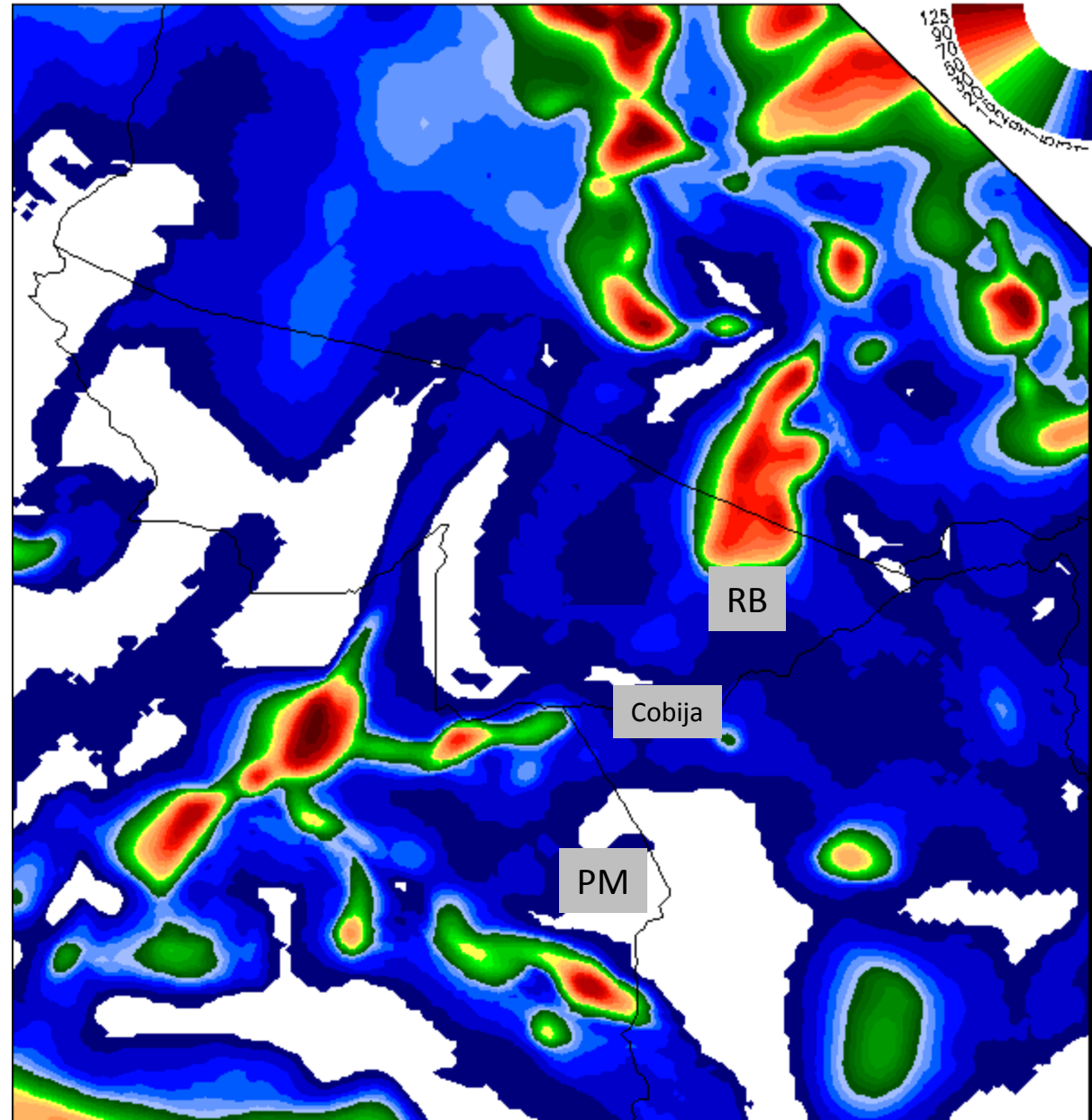

Previsão

1900 7mar14

- Lluvias intensas en las cuencas de los rios Purus, Madre de Dios, Acre, Tahuamanu.

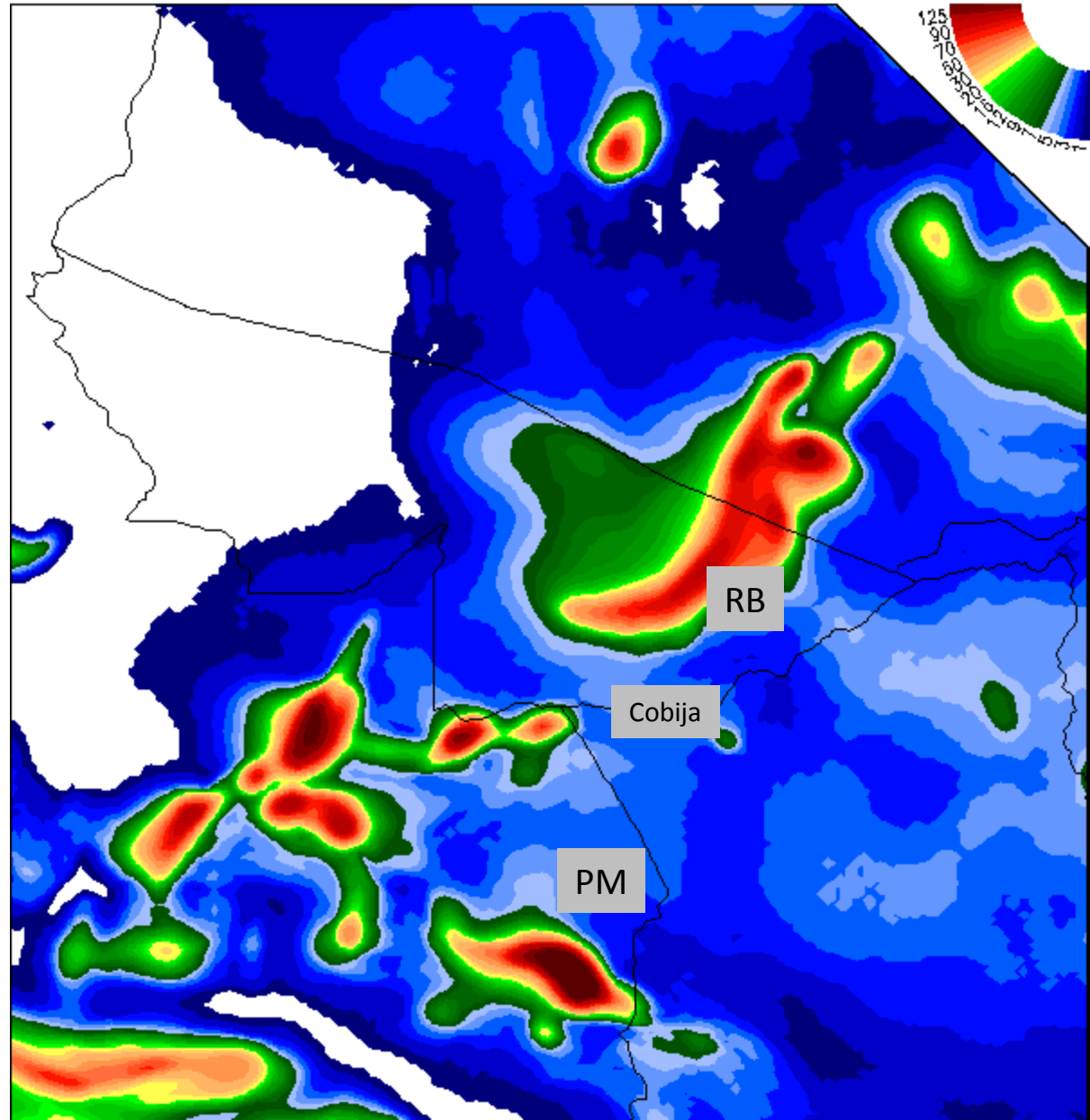

Previsão

0700 8mar14

- Lluvias en las cuencas de los rios Purus, Madre de Dios, Acre, Beni.

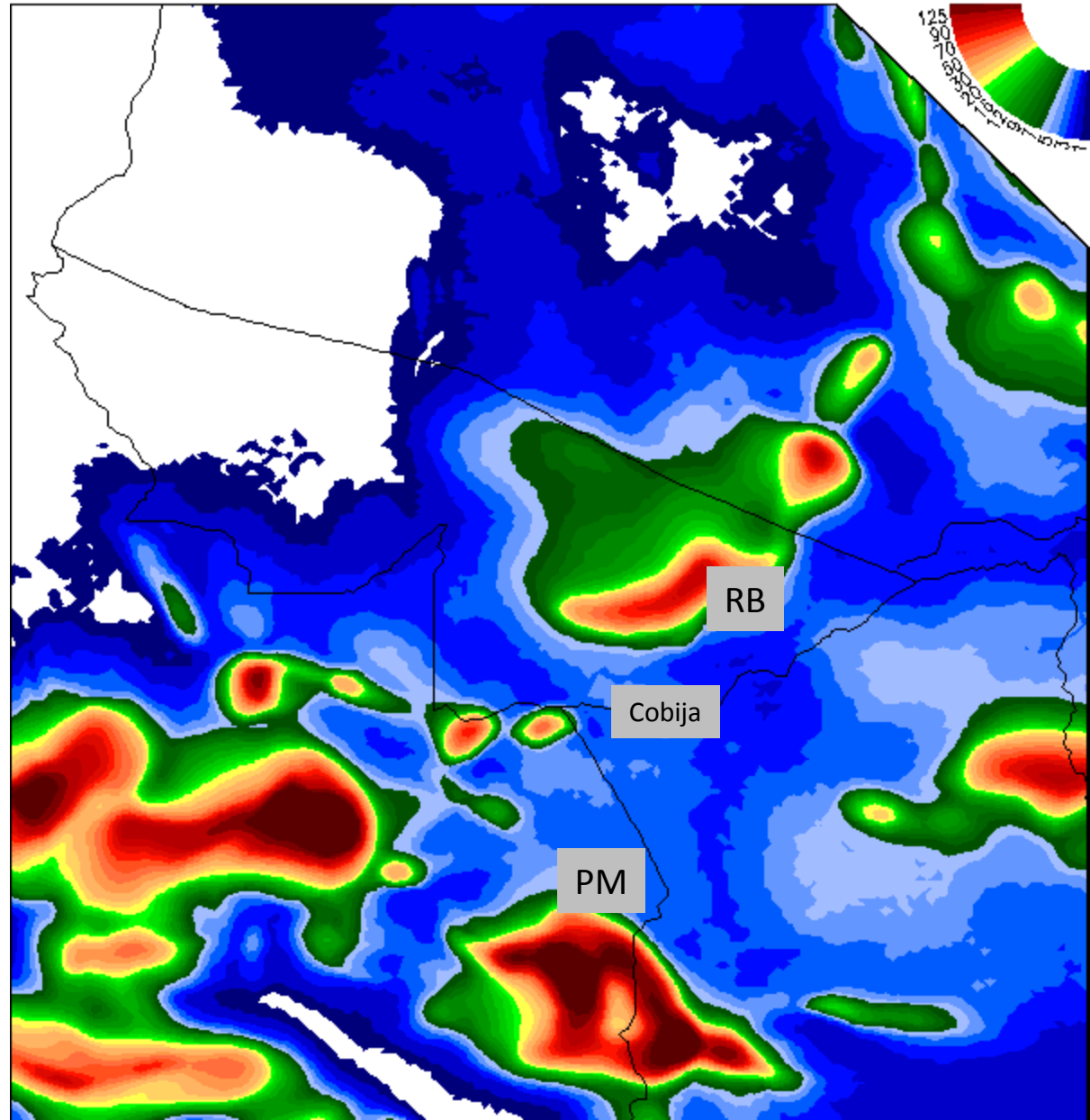

Previsão

1900 8mar14

- Lluvias intensas en las cuencas de los rios Alto Juruá, Purus, Madre de Dios, Tahuamanu, Acre, Abunã.

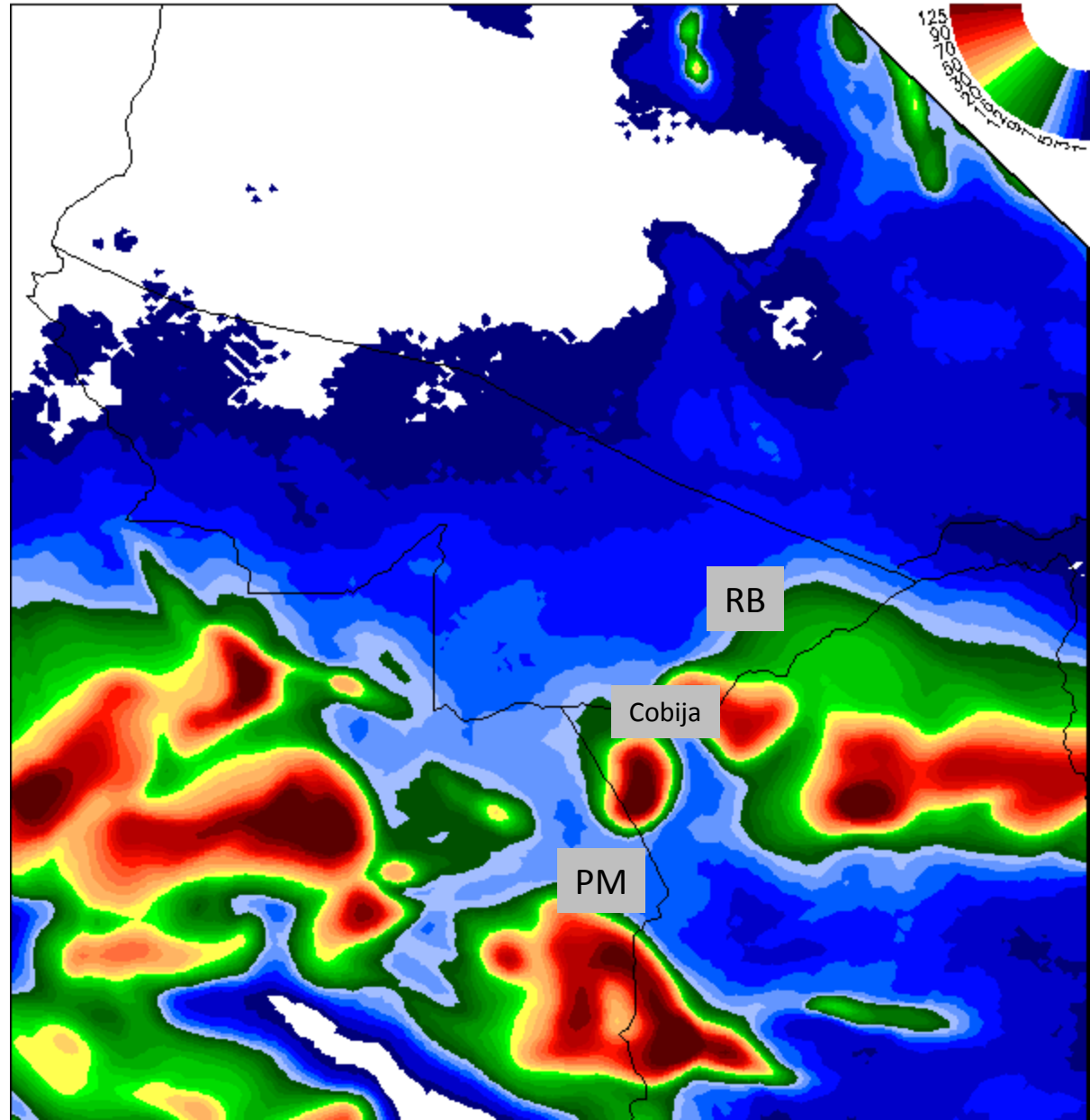

Previsão

0700 9mar14

- Lluvias intensas en las cuencas de los rios Purus, Madre de Dios, Iaco, Acre, Tahuamanu, Abunã, Orton.

